



श्री शिवाजी शिक्षण संस्था, पुसद द्वारा संचालित  
संत गाडगेबाबा अमरावती विद्यापीठ, अमरावती संलग्नीत

# श्री विठ्ठल रुक्मिणी कला, वाणिज्य व विज्ञान महाविद्यालय

सवना, ता. महागांव जि. यवतमाळ  
NAAC Accredited





राष्ट्रीय मूल्यांकन एवं प्रत्यायन परिषद  
विश्वविद्यालय अनुदान आयोग का स्वायत्त संस्थान  
NATIONAL ASSESSMENT AND ACCREDITATION COUNCIL  
An Autonomous Institution of the University Grants Commission

## Certificate of Accreditation

The Executive Committee of the  
National Assessment and Accreditation Council  
is pleased to declare the  
Shri Vitthal Rukmini Arts and Commerce College, Sawana  
Sawana, Tal. Mahagaon, Dist. Yavatmal,  
affiliated to Sant Gadge Baba Amraoli University, Maharashtra as  
Accredited  
with *CSPA* of 1.64 on four point scale  
at C grade  
valid up to February 22, 2026

Date: February 23, 2021



S. C. Deshmukh  
S. C. Deshmukh  
Director

BCBC/9/17 Cycle/MIK00GN105491



प्रेरणा स्थान

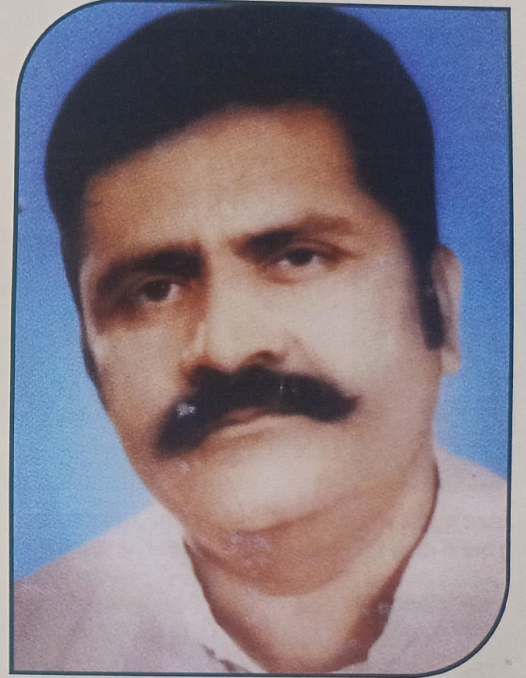

स्व. बाळासाहेब देशमुख सवनेकर

## श्रद्धा स्थान



स्व. देकराव पाटील चौडीकर



स्व. विठ्ठलराव देशमुख सवनेकर

## मार्गदर्शक



श्री. विजय पाटील चौडीकर  
माजी अध्यक्ष  
श्री शिवाजी शिक्षण संस्था, पुसद



श्री. अनिरुध्द पाटील चौडीकर  
अध्यक्ष  
श्री शिवाजी शिक्षण संस्था, पुसद



श्री. सुभाषराव देशमुख  
उपाध्यक्ष  
श्री शिवाजी शिक्षण संस्था, पुसद



सौ. अश्विनी अनिरुध्द पाटील चौडीकर  
सचिव  
श्री शिवाजी शिक्षण संस्था, पुसद



श्री. शिवाजीराव देशमुख  
स्था. अध्यक्ष - श्री विठ्ठल रुक्मिणी  
कला, वाणिज्य व विज्ञान महाविद्यालय, सवना

## VISION

TO STRIVE TO BECOME  
ONE OF THE BEST  
KNOWLEDGE PROVIDERS IN THE REGION  
BY MAKING AVAILABLE  
STATE-OF-THE-ART  
EDUCATIONAL FACILITIES  
TO THE STUDENT COMMUNITY "

## MISSION

" TO EMPOWER THE LEARNERS  
BY KINDLING THE LAMP OF KNOWLEDGE  
IN THEIR HEART, MAKING THEM  
WISE AND CAPABLE ENOUGH  
TO LEAD THE COUNTRY  
ON THE PATH OF  
PEACE PROGRESS UNIVERSAL  
BROTHERHOOD AND PROSPERITY "



## — प्रास्ताविक —

कृषिक्रांतीचे जनक व महाराष्ट्राचे माजी मुख्यमंत्री कै. वसंतरावजी नाईक यांच्या कुशल नेतृत्वाखाली महाराष्ट्र राज्याची प्रगती झाली. तालुक्याची तर नेत्रदिपक प्रगती झाली. त्यांच्याच आशीर्वादाने शिवाजी शिक्षण संस्थेची पाळे मुळे जिल्हाभर रुजली.

शिवाजी शिक्षण संस्थेचे आधार, संस्थेचे संस्थापक अध्यक्ष कै. देवराव पाटील चोंढीकर व संस्थेचे व्यवस्थापक कै. विठ्ठलरावजी देशमुख (सवनेकर) व कै. श्री. अण्णासाहेब देशमुख व सर्व संचालक यांच्या ग्रामिण जनतेच्या गोरगरीबांच्या मुला मुलींच्या शिक्षणाच्या तळमळीतून जिल्हाभर शाखा स्थापन झाल्या. १९५६ साली अस्तीत्वात आलेल्या या संस्थेने सवना येथे १९६१ साली श्री शिवाजी विद्यालयाची स्थापना केली आणि हा वृक्ष सारखा वाढत चालला. १९७६-७७ साली येथे कनिष्ठ महाविद्यालय सुरू केले.

१९८४-८५ पासून सवना येथे महाराष्ट्राचे माजी शिक्षणमंत्री कै. सुधाकररावजी नाईक यांच्या घडाडीच्या निर्णयाने व कै. बाळासाहेब देशमुख व श्री. विजय पाटील चोंढीकर यांच्या तडफदार नेतृत्वाखाली श्री. विठ्ठल रुख्मिणी कला व वाणिज्य महाविद्यालय सुरू झाले आहे. महाविद्यालयाचा आधार स्तंभ कै. बाळासाहेब देशमुख यांच्या दुःखद निधनानंतरही त्यांची प्रेरणा आम्हाला लाभत आहे.

हे महाविद्यालय अमरावती विद्यापीठाशी संलग्न असून ग्रामिण भागातील महागांव तालुक्यातील एकुलते एक अनुदानित महाविद्यालय आहे. महाविद्यालयाला महाराष्ट्र शासनाची मान्यता आहे. २०२२-२०२३ सत्रात पदवी परिक्षेचे अनुक्रमे बी.ए., बी.कॉम., बी.एससी, वर्ग सुरू आहेत.

## — मनोगत —

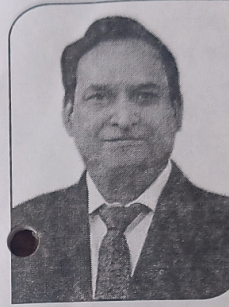

श्री विठ्ठल रुख्मिणी महाविद्यालय, सवना मा.स्व.बाळासाहेब देशमुख सवनेकर यांच्या उत्कट ध्यासातून १९४८-८५ साली लावलेल्या रोपट्याचे आज वटवृक्षात रूपांतर झाले आहे. ग्रामिण व्यवस्थेत विखुरलेल्या समाजाला जगण्याचे तसेच समाजात वावरण्याची कला शिकविण्याचे महानकार्य या महाविद्यालयातून अविरत होत आहे. या महाविद्यालयात प्रवेश घेऊ ईच्छिणाऱ्या सर्व विद्यार्थी व विद्यार्थिनींचे मी हार्दिक स्वागत करतो. विद्यापीठीय अभ्यासक्रमा

व्यतीरीक्त नव्या पिढीला सुसंस्कारीत व परिपूर्ण करणारे शिक्षण असावे या प्रेरणेतून पायाभूत विषयांसोबतच पर्यावरण शास्त्र, संगणक शास्त्र तसेच विविध खेळांच्या माध्यमातून राष्ट्रीय स्तरावर पोहचविण्याचे कार्य, स्वयंरोजगाराला चालना देणाऱ्या अनेकविध योजना यांचा समावेश केलेला आहे.

महाविद्यालयामध्ये विद्यार्थ्यांच्या सर्वांगीण विकासाच्या दृष्टीने अनेक कार्यक्रमाचे आयोजन करण्यात येते, ज्याची बहुतांश जबाबदारी विद्यार्थ्यांना देऊन त्यांच्यातील नेतृत्व व कला गुणांना वाव देण्यात येतो. संत गाडगेबाबांच्या ग्रामोन्नतीचे धडे मुलांना राष्ट्रीय सेवा योजनेच्या माध्यमातून ग्रामीण भागात शिबीर घेऊन दिले जातात.

महाविद्यालयातील शिक्षक वृंद तसेच शिक्षकेत्तर कर्मचारी सदैव विद्यार्थ्यांच्या विकासाकरीता तत्पर असतात, तसेच या स्पर्धा युगात स्वतःला सर्व पातळीवर सज्ज ठेवण्याच्या आटोकट प्रयत्न करत असतात. आजपर्यंत या महाविद्यालयातून ज्या विद्यार्थ्यांनी क्रिडा, संशोधन, शासकिय सेवा तसेच देशसेवा (सैन्यभरती) च्या माध्यमातून महाविद्यालयाचे नांव मोठे केले आहे. मी या सर्वांचे या प्रसंगी हार्दिक अभिनंदन करतो. तसेच यावर्षीच्या सर्व उत्तीर्ण विद्यार्थ्यांचे हार्दिक अभिनंदन व नविन प्रवेशित विद्यार्थ्यांचे मनःपूर्वक स्वागत !

डॉ. हेमंत महल्ले  
प्राचार्य

**महाविद्यालयाचे वैशिष्ट्य :-**

- अनुभवी, शिस्तप्रिय व तज्ज्ञ प्राध्यापक वृंद
- प्रशस्त इमारत
- ग्रंथालयाची सोय
- भव्य क्रिडांगण
- आर्थिक दृष्ट्या मागासलेल्या गुणी विद्यार्थ्यांना मार्गदर्शन व आर्थिक मदत

शैक्षणिक सत्र - २०२२-२०२३  
दि. ०१ जुलै २०२२ पासून नविन शैक्षणिक सत्र सुरू होत आहे.

**अभ्यासक्रम-**

१) कला विभाग (वाङ्मय) - वि. ए. पार्ट - I, II, III

- अ) इंग्रजी आवश्यक
- ब) मराठी आवश्यक
- क) पुढीलपैकी कोणतेही तीन ऐच्छिक विषय

१) राज्यशास्त्र २) समाजशास्त्र ३) इतिहास ४) अर्थशास्त्र ५) मराठी वाङ्मय ६) इंग्रजी वाङ्मय  
सुचना - वरील विषयात अमरावती विद्यापीठाने काही बदल केल्यास विद्यार्थ्यांना सुचनेद्वारे कळविण्यात येईल.

२) वाणिज्य विभाग (विद्यापीठ नियमाप्रमाणे)

- B. Com I - 1) English 2) Marathi 3) P.B.M. 4) FAC 5) C.F.S. 6) BEC
- B. Com II - 1) English 2) Marathi 3) IITA 4) BMS 5) ITB 6) MFS 7) CAT
- B. Com III - 1) English 2) Marathi 3) CMA 4) EOE 5) BRFC 6) IWW 7) BEM

३) विज्ञान विभाग - वि. एस्सी. पार्ट - I, II, III

- Group 1 - Maths, Physics, Computer Science
- Group 2 - Maths, Physics, Chemistry
- Group 3 - Zoology, Botany, Chemistry

४) BA, II, B.COM II, BSC II, ला पर्यावरण विषय राहिल.

**प्रवेश पात्रता-**

उच्च माध्यमिक बोर्डाची नविन अभ्यासक्रमाची १२ वी परीक्षा उत्तीर्ण झालेल्या विद्यार्थ्यांना प्रवेश परिक्षेच्या प्रथम वर्षाला विद्यापीठाच्या नियमानुसार व पात्रता पूर्ण केलेल्या विद्यार्थ्यांना प्रवेश मिळेल. प्रवेश पध्दती -

- महाविद्यालयाने निश्चित केलेल्या विहीत नमुन्यात अर्ज करावा.
- प्रत्येक अर्जासोबत पुढील कागदपत्रे सादर करणे आवश्यक आहे.
- महाविद्यालयात प्रवेश घेण्यापूर्वी विद्यार्थी शिकत असलेल्या शाळेचा किंवा महाविद्यालयाचा संस्था सोडल्याचा दाखला (School or College Leaving Certificate) मुळ प्रत
- पुर्वीच्या परिक्षेचे प्रमाणपत्र व गुणपत्रिकेची सत्यप्रत ■ मागासवर्गीय विद्यार्थ्यांना जातीचे प्रमाणपत्र
- अन्य विद्यापीठातून तत्सम परीक्षा उत्तीर्ण असल्यास त्या विद्यापीठाचे मायग्रेसन सर्टिफिकेट.
- उत्पन्नाचा दाखला ■ प्रतिज्ञा पत्र ■ E-mail ID ■ आधार कार्ड
- प्रवेशासंबंधी प्राचार्यांचा निर्णय अंतिम समजला जाईल.

**फी संबंधी सुचना -**

● शिक्षण शुल्क :

- अ) पुर्ण सत्रासाठी एकूण शुल्क रुपये ८००/-
- ब) इतर शुल्क पान क्र. ९ व १० प्रमाणे आकारले जातील.

शिष्यवृत्त्या व आर्थिक सवलती योजना -

- इ.वी.सी. : ज्या विद्यार्थ्यांच्या पालकाचे उत्पन्न रू. १ लाख चे आत असेल त्यांना ही सवलत मिळेल.
- प्राथमिक शिक्षकांच्या मुलांना सवलत नियमाप्रमाणे राहिल.
- शिष्यवृत्ती : मागासलेल्या जाती/जमातीच्या विद्यार्थ्यांना शासनाच्या नियमाप्रमाणे शिष्यवृत्त्या व सवलती मिळतील.

● राष्ट्रीय सेवा योजना : अमरावती विद्यापीठात राष्ट्रीय सेवा योजना पथकात ५० + १० विद्यार्थ्यांना प्रवेश दिला जाईल.

खेळ : महाविद्यालयात कबड्डी, व्हॉलीबॉल, कुस्ती, क्रिकेट, खो-खो, मैदानी स्पर्धा इत्यादी देशी व विदेशी खेळांची सोय आहे.

**आचारसंहिता :**

प्रत्येक विद्यार्थ्यांला आचारसंहिता बंधनकारक राहिल.

- १) प्रत्येकाने प्राचार्यांच्या आदेशाचे पालन केले पाहिजे, नियमभंग करणाऱ्या, बेशिस्तीने वागणाऱ्या विद्यार्थ्यांची नावे महाविद्यालयातून काढून टाकण्यात येईल.
- २) सर्व प्राध्यापकांशी व कार्यालयीन कर्मचाऱ्यांशी प्रत्येक विद्यार्थ्याने सौजन्याने व आदराने वागावे. महाविद्यालयीन परिसरात पान, तंबाखू, खर्सा खाण्यास व मोबाईल वापर करणे सक्त मनाई आहे.
- ३) महाविद्यालयीन परिसरात असभ्य वर्तन करू नये.
- ४) विद्यार्थ्यांनी प्रार्थना व सर्व तासांना हजर राहणे आवश्यक आहे. तास सुरू झाल्यानंतर वर्गात येतांना व जातांना संबंधीत प्राध्यापकांची परवानगी घ्यावी.
- ५) महत्वाच्या कारणासाठी सुट्टी हवी असल्यास प्राचार्यांकडून सुट्टीचा अर्ज मंजूर करवून घ्यावा.
- ६) महाविद्यालयीन संपत्तीचा काळजीपूर्वक वापर करावा.
- ७) पुढील कारणासाठी महाविद्यालयातून काढून टाकण्याचा अधिकार प्राचार्यांना आहे.
  - अ) महाविद्यालयीन व इतर शुल्क वेळेवर न भरल्यास
  - ब) सतत अनुपस्थित असल्यास
  - क) वर्तणूक समाधानकारक नसल्यास
- ८) विद्यापीठाच्या परिक्षेस बसण्यास प्रत्येक विद्यार्थ्यांची वर्गातील उपस्थिती ७५% असणे आवश्यक आहे.
- ९) अनुपस्थितीबद्दल योग्य दंड आकारण्यात येईल.
- १०) वि. ए., वि. कॉम., वि. एस. सी. द्वितीय वर्षाच्या विद्यार्थ्यांनी ३१ मार्च अगोदर पर्यावरण विषयाचे प्रकल्प जमा करावे अन्यथा दंडात्मक कार्यवाही करण्यात येईल.

प्राध्यापक वृंद

डॉ. हेमंत एस. महल्ले, प्राचार्य	एम.एस.सी., एम.फील., पीएच.डी., पी.जी.डी.सी.एम.
प्रा. शेख बिलाल शेख हुसेन	एम.ए.
डॉ. एस.जे. झोड	एम.एस.डब्ल्यू, बी.एड., एम.लीब, आय.एस.सी., एम.फील. पीएच.डी.
प्रा. टी. एस. नरवाडे	एम.कॉम.
प्रा. एस. एन. ठाकरे	एम.ए. एम.फील.
प्रा. पी. पी. जयन्ताल	एम.ए. एम.फील.
प्रा. वि. एस. चव्हाण	एम.कॉम., एम.फिल
डॉ. वि. जी. शेजूळे	एम.ए. एम.फील., पीएच.डी., डी. लीट.
प्रा. शेख नासीर शेख कासम	एम. ए. नेट
प्रा. आर. एन. इंगोले	एम.एस.सी. नेट, गेट
प्रा. आर. एन. गायकवाड	एम.एस.सी. नेट
प्रा. वि. एम. तायडे	एम.ए.सेट
प्रा. डॉ. पि. एस. चौधरी	एम.एस.सी., पीएच.डी.
प्रा. डॉ. एस. एस. ताथोड	एम.एस.सी., पीएच.डी. एम.फील.
प्रा. डॉ. पि. डब्ल्यू. चौधरी	एम.एस.सी., पीएच.डी.
प्रा. जि. डी. काळे	एम.एस.सी. सेट,
प्रा. ए. एन. खाडे	एम.एस.सी. नेट,
प्रा. वाय. यु. नानेर	एम.एस.सी. नेट, सेट,
प्रा. पि. टी. नरवाडे	एम.एस.सी. नेट, सेट,
प्रा. के. वि. टोकरे	एम.एस.सी. जी.एस.आय.आर., आय.आर.एफ., नेट,
प्रा. पि. वि. वासेकर	एम.ए., बी.एड., एम.फील., नेट,
प्रा. आर. एम. कांबळे	एम.एस.सी., नेट, सेट

शिक्षकेत्तर कर्मचारी

श्री. डी. डी. सरसमकर	बरीष्ठ लिपीक	श्री. एन. आर. हनवते	शिपाई
श्री. डी. डी. सरसमकर	कनिष्ठ लिपीक	श्री. ए. बी. देशमुख	प्र.शा.परिचर
श्री. वि. एम. देशमुख	प्र.शा. सहाय्यक	श्री. डी. डी. लडके	प्र.शा.परिचर
श्री. यु. वाय. हुलगुंडे	शिपाई	श्री. एन. एन. भटंगे	प्र.शा.परिचर
श्री. जी. सी. गोविंदवाड	शिपाई		

अनुदानित अभ्यासक्रमातील पूर्ण शुल्क विषयक माहितीचा तक्ता  
सत्र २०२२-२०२३

तपशील	बी. ए. १. अ	बी.कॉम १	बी.एस्सी १	बी. ए. २. अ	बी.कॉम २	बी.एस्सी २	बी. ए. ३. अ	बी.कॉम ३	बी.एस्सी ३
शिक्षण शुल्क	८००	८००	८००	८००	८००	८००	८००	८००	८००
महाविद्यालय ग्रंथालय	१६०	१६०	१६०	१६०	१६०	१६०	१६०	१६०	१६०
विद्यापीठ नामांकन शुल्क	१२०	१२०	१२०	---	---	---	---	---	---
वैद्यकीय चिकीत्सा शुल्क	५५	५५	५५	५५	५५	५५	५५	५५	५५
शारीरिक क्षमता चाचणी शुल्क	३०	३०	३०	३०	३०	३०	३०	३०	३०
विद्यापीठ वार्षिक शुल्क	७०	७०	७०	७०	७०	७०	७०	७०	७०
वार्षिक पत्रिका शुल्क	८५	८५	८५	८५	८५	८५	८५	८५	८५
विद्यार्थी सहाय्य निधी	१०	१०	१०	१०	१०	१०	१०	१०	१०
महाविद्यालय परीक्षा	१२०	१२०	१२०	१२०	१२०	१२०	१२०	१२०	१२०
अपातकालीन शुल्क	१०	१०	१०	१०	१०	१०	१०	१०	१०
ओळख पत्र	३५	३५	३५	३५	३५	३५	३५	३५	३५
विद्यार्थी कल्याण निधी	२५	२५	२५	२५	२५	२५	२५	२५	२५
विद्यापीठ खेळ/क्रिडा शुल्क	८५	८५	८५	८५	८५	८५	८५	८५	८५
महाविद्यालय खेळ/क्रिडा शुल्क	१६०	१६०	१६०	१६०	१६०	१६०	१६०	१६०	१६०
विद्यापीठ परिषद शुल्क	५	५	५	५	५	५	५	५	५
अभ्युपेक्ष शुल्क	३०	३०	३०	३०	३०	३०	३०	३०	३०
विद्यार्थी सुरक्षा विमा योजना	१०	१०	१०	१०	१०	१०	१०	१०	१०
वि.सा.शुल्क	५०	५०	५०	५०	५०	५०	५०	५०	५०
जिमखाना शुल्क	५	५	५	५	५	५	५	५	५
प्रयोगशाळा शुल्क	०	४८५	१६५	०	४८५	१८५	०	४८५	१६५
महाविद्यालय विकास निधी	१५०	१५०	१५०	१५०	१५०	१५०	१५०	१५०	१५०
पर्यावरण शास्त्र	०	०	०	१६०	१६०	१६०	०	०	०
कॉपस निधी	५	५	५	५	५	५	१००	५	१००
सुविधा फी (ई-सुविधा)	१००	१००	१००	१००	१००	१००	१००	१००	१००
गाडगेबाबा निधी	०१	०१	०१	०१	०१	०१	०१	०१	०१
एकूण -	२१२१	२६०६	३०८६	२१२१	२६३६	३१२६	२१२१	२४८६	२९६६

## सुचना

- १) सर्व शिष्यवृत्ती फ्रिशीपधारक विद्यार्थ्यांना सुचित करण्यात येते की, त्यांना शिष्यवृत्ती किंवा फ्रिशीप फॉर्म भरला नाही किंवा समाजकल्याण विभागाचे फॉर्म नामंजूर केल्यास विद्यार्थ्यांना प्रवेश फी पूर्ण भरावी लागेल. याची नोंद घ्यावी.
- २) विना अनुदानीत तुकडी मध्ये प्रवेश घेणाऱ्या विद्यार्थ्यांना शिक्षण शुल्क २०००/- भरावे लागतील.
- ३) माहिती पत्रक किंमत रु. २५/-



## महाविद्यालयातील वार्षिक कार्यक्रम



## महाविद्यालयातील वार्षिक कार्यक्रम



## महाविद्यालयातील वार्षिक कार्यक्रम







Shri Shivaji Shikshan Sanstha, Pusad Sanchalit  
**SHRI VITTHAL RUKHMINI**  
**ARTS, COMMERCE & SCIENCE COLLEGE**  
SAWANA, Tq. Mahagaon Distt. Yavatmal 445205



Shri. V. V. D. Deshpande  
President  
Shri. Shivaji Shikshan Sanstha, Pusad

email 1984vrms@gmail.com  
Website  
www.svrcollegesawana.org

Dr. Hemant Mahale  
M. A. B. A. Ph. D.  
Principal

**1.1.1 List of Program Offered at Shri Vitthal Rukhmini Mahavidyalaya  
Sawana Tq, Mahagaon Dist , Yavatmal**

Sr. No	Program Name	Sectioned intake	Year of Introduction
1	B.A	120	1984
2	B.Com	120	1984
3	B.Sc.	120	2009

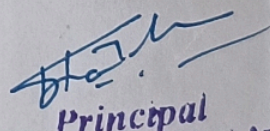

  
**Principal**  
Shri Vitthal Rukhmini Art's  
Comm. & Science College  
Sawana Tq. Mahagaon

**SHRI VITTHAL RUKHMINI MAHAVIDYALAYA ,SAWANA TA.MAHAGAON DIST.YAVATMAL**

**B.A.I, B.A.II, III , --TIME TABLE --2022-23**

Days	Class	1 7 : 30 to 8:18	2 8:20 to 9 : 08	3 9 : 10 to 9 :58	4 10:00 to 10 :48	5 10:50: to 11 :38	6 11 : 40 to 12 : 28	7 12 : 30 to 01 : 18
Monday	B.A.I	ECO- OND	ELT/MLT/PPJ/BMT	ENG- PPJ	MAR-BMT	SOC-SNT	HIS-AJP	
	B.A.II	ENG- SB	MAR-BGS	SOC-SNT	MLT/ELT-BGS/PPJ	HIS-NNA	ECO- ARR	ENG- TUTO (SB)
	B.A.III	ENG- PPJ	ECO- ARR	MAR-BGS	SOC-SNT	MLT/ELT-BGS/ SB	POL-NKS	ENG-TUTO-PBW
Tuesday	B.A.I	HIS-AJP	ENG-PPJ	MAR-BMT	ELT/MLT-PPJ/BMT	SOC-SNT	POL-NKS	ENG- TUTO-PBW
	B.A.II	POL- NKS	ENG-SB	ECO- ARR	HIS-NNA	MLT/ELT- BGS / PPJ	SOC-SNT	ENV-HSM
	B.A.III	SOC-SNT	MAR-BGS	ENG-PPJ	POL-NKS	HIS-NNA	ECO-ARR	ELT-SB
Wednesday	B.A.I	POL- NKS	HIS-AJP	ENG-PPJ	ECO-OND	SOC-SNT	MLT/ELT-BMT/PPJ	ENG-TUTO-PBW
	B.A.II	ECO- ARR	MAR- BGS	ENG-SB	SOC-SNT	POL-NKS	HIS-NNA	ELT-PPJ
	B.A.III	HIS-NNA	ENG-PPJ	MAR-BGS	ELT/MLT-SB/BGS	ECO- ARR	POL-NKS	---
Thursday	B.A.I	HIS- AJP	ELT/MLT-PPJ/BMT	ENG-PPJ	POL-NKS	SOC-SNT	ECO-OND	---
	B.A.II	ECO-	ENG-SB	MAR-BGS	SOC-SNT	ELT/MLT-PPJ/BGS	POL-NKS	ENG-TUTO-SB
	B.A.III	ENG-PPJ	MAR-BGS	SOC-SNT	ELT/MLT-SB/BGS	ECO-AKW	HIS-NNA	ENG-TUTO-PBW
Friday	B.A.I	POL- NKS	MAR-BMT	ELT-MLT-PPJ/BMT	HIS-NNA	ECO----	ENG-TUTO-PBW	....
	B.A.II	ELT-PPJ	ECO----	HIS-NNA	ELT/MLT-PPJ/BGS	POL-NKS	ENV-HSM	
	B.A.III	SOC-SNT	ELT-MLT-SB/BGS	ECO-ARR	POL-NKS	HIS-NNA	....	....
Saturday	B.A.I	POL- NKS	MAR-BMT	ELT-PPJ	ECO-OND	SOC-SNT	ENG-TUTO-PBW	
	B.A.II	ELT/MLT-PPJ/BGS	MAR-BGS	SOC-SNT	POL-NKS	HIS-NNA	ENG- TUTO (SB)	
	B.A.III	HIS-AJP	SOC-SNT	POL - NKS	ELT/MLT-SB/BGS	ENG-TUTO-PDD	---	

- |                                     |                                      |                                    |
|-------------------------------------|--------------------------------------|------------------------------------|
| 1) Prof.S.K.Bilal (SK) -13 (ENG)    | 2) Prof.P.P.Jaiswal (PPJ) - 20 (ENG) | 5) Prof.B.M.Tayade (BMT)- 09 (MAR) |
| 3) Prof.P.B.Wasekar (PBW)-ENG-06    | 4)Prof.B.G.Shejule (BGS) -18 (MAR)   | 7)Prof.S.N.Thakare (SNT) 15 (SOC)  |
| 8) Princ.H.S.Mahalle (HSM) 02 (EVS) | 6) Prof.N.N.Ade (NNA)- 09 (HIS)      | 10) Prof.A.J.Pachakore (06) His    |
| 11) Prof.A.R.Rathod (09) Eco        | 9) Prof.N.K.Shaikh (NKS) 15 (POL)    |                                    |
|                                     | 12) Prof.O.N.Dhole (06) Eco          |                                    |

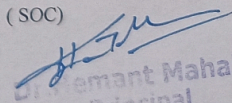
  
**Hemant Mahalle**  
 Principal  
 Shri Vitthal Rukmini Arts,  
 Comm. & Science College  
 Sawana Tq. Mahagaon

**Shri Vitthal Rukhmini Arts, Commerce & Science College, Sawana**

**Time Table 2022-23 B.COM.I, II , III**

Days	Class	8.00 TO 8.48	8.50 TO 9.38	9 : 40 TO 10.28	10.40 TO 11.28	11.30 TO 12.18	12.20 TO 01.08
Monday	B.com –I Sem I B.com –II Sem III B.com-III Sem V	CFS ( NBS) MAR ( BT	ENG- ( PUM) CAT- (NBS) IWW-	FAC-RVM MFS-NGH ENG-(PUM)	PBO ((TSN) BMS ( RUM) CMA-NBS	ENG- ( PUM ITB BRFC (TSN)	----- ITA- BFS-
Tuesday	B.com –I Sem I B.com –II Sem III B.com-III Sem V	BEC-NGGN ITX (TSN) IWW-	CFS-NBS ITB- E-Com (TSN)	FAC-RUM MFS-NGH BEM-VSC	PBD-TSN BMS-RUM CMA-NBS	MAR- CAT- BRFC-TSN	MAR-BT
Wednesday	B.com –I Sem I B.com –II Sem III B.com-III Sem V	MAR-BT ENG-PUM E-Com- TSN	BEC- CAT- IWW-	FAC-RUM ITX-TSN IFS-	CFS-NBS BMS-RUM E-COM-TSN	ENG-PUM  ITB BRFC-	
Thursday	B.com –I Sem I B.com –II Sem III B.com-III Sem V	MAR-BT ITX-TSN IWW-	BEC- CAT-NBS E-COM-TSN	FAC-RUM MAR-BMT ECO-NGH	CFS- BMS-RUM CMA-NBS	ENG-PUM  IFS BRFC-TSN	
Friday	B.com –I Sem I B.com –II Sem III B.com-III Sem V	MAR-BT ITX-TSN ENG-PVM	BEC- MFS-NGH E-COM-TSN	PBO-TSN CAT-NBS ECO-NGH	FAC-RVM ITAX- MAR-BT	ENG-PUM  BRFC-TSN	
Saturday	B.com –I Sem I B.com –II Sem III B.com-III Sem V	ITAX-TSN ENG-PUM	PBO-TSN CAT-NBS CMA-NBS	MAR-BMT IFS-VSC E-COM-	BEC-NGH ENG-PBV Mar-BMT	ENV-HSM ECO-NGH	

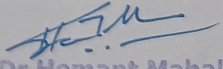
  
**Dr. Hemant Mahalle**  
 Principal  
 Shri Vitthal Rukhmini Arts,  
 Comm. & Science College  
 Sawana Tq. Mahagaon

# SHRI VITTHAL RUKHMINI MAHAVIDYALAYA

[ Arts , Commerce & Science ]

Sawana, Tq. Mahagaon, Dist. Yavatmal

Website : www.svrcollegesawana.com

Email : 1984vrms@gmail.com

Recent  
Photo

## ACADEMIC DIARY

### PERSONAL INFORMATION

Name (in Block Letters) : DR. PANKAJ W. CHAUDHARI

Designation : Assistant professor

Faculty & Subject : Science Zoology

Date of Birth : 02/08/1986

Blood Group : A<sup>+</sup> Height : 5'8"

Educational Qualification : M. Sc. B. Ed. P. h D

Professional Qualification : P. h D

Pay Scale : 57700 - 182400 F

Date of Increment : 1 July 2023

Home Address : Singhaniya layout Dip Nagar, Yavatmal.

Telephone No. : 9834991074.

PAN : \_\_\_\_\_

Shri Vitthal Rukhmini Mahavidyalaya, Sawana

### Academic Information

1. Academic Year : 2022 to 2023
2. Name of Faculty : Dr. Pankaj W. Chaudhary
3. Subject Teaching :
4. Duration of First Academic Session : From 30/10/22 to 30/11/2022
5. Duration of Diwali Vacation : From 24/10/22 to 8/11/2022
6. Duration of Second Academic Session : From 23/01/23 to 27/05/2023
7. Duration of Summer Vacation : From 29/05/23 to 01/07/2023
8. Examination Conducted : 1st Unit Test - Pass % \_\_\_\_\_  
2nd Unit Test - Pass % \_\_\_\_\_  
Common Test - Pass % \_\_\_\_\_  
: Science Faculty - 1<sup>st</sup> Week of February  
Arts & Commerce Faculty - 2<sup>nd</sup> Week of Feb
9. University Examination Result : 01/07/2023  
% of passing in the Subject : 64%  
you have taught. : 20/09

Shri Vitthal Rukhmini Mahavidyalaya, Sawana

### Personal Time Table

With Effect From \_\_\_\_\_

Semester : I, III & V

Session : 2022 - 2023

Periods	1	2	3	4	5	6	7	8
Time Day								
Monday			B.Sc-III Th		B.Sc-III PT	B.Sc-III PT	B.Sc-III PT	
Tuesday			B.Sc-III Th		B.Sc-III PT	B.Sc-III PT	B.Sc-III PT	
Wednesday			B.Sc-III Th		B.Sc-II PT	B.Sc-II PT	B.Sc-II PT	
Thursday		B.Sc-II Th		B.Sc-I Th				
Friday	B.Sc-I Th			B.Sc-II Th				
Saturday	B.Sc-I Th			B.Sc-II Th	B.Sc-I PT	B.Sc-I PT	B.Sc-I PT	

Th. : 09 Pr. : 12 Total : 21

Sign of HOD

Sign of Lecturer

Shri Vitthal Rukhmini Mahavidyalaya, Sawana

## Weekly Report of Theory Practical Periods Conducted

Week from 25/07/2022 to 30/07/2022

Day	Date	Class	Subject	Name of Topic / Unit / Part of Subject Paper which you have to teach in Theory / Practical Periods
MON	25/07 2022	BSC- BSC- BSC	ZOO	- Introduction on syllabus - practical
TUE	26/07 2022	BSC BSC- BSC	ZOO	- Introduction on syllabus - practical.
WED	27/07 2022	BSC BSC BSC	ZOO	- Estous cycle - practical
THU	28/07 2022	BSC BSC BSC	ZOO	- Introduction of Non-chordata - practical.
FRI	29/07 2022	BSC BSC BSC	ZOO	- study of fossils, including living fossils - Introduction on syllabus.
SAT	30/07 2022	BSC BSC BSC	ZOO	practical. practical. meaning and scope of evolution.

Sign. of Head of Department

Sign. of Lecturer

Remark or Suggestions of Head / Principal (if Any) \_\_\_\_\_

Sign. of Principal

## Weekly Report of Theory Practical Periods Conducted

Week from 01/08/2022 to 06/08/2022

Day	Date	Class	Subject	Name of Topic / Unit / Part of Subject Paper which you have to teach in Theory / Practical Periods
MON	01/08 2022	BSC BSC BSC	ZOO	- General charactess of Phylum Annelida. - pot- preperation of haemin crystal.
TUE	02/08 2022	BSC BSC BSC	ZOO	- menstrual cycle. - pot- measurement of blood pressure.
WED	03/08 2022	BSC BSC BSC	ZOO	- Hormonal control of reproduction in males. - pot- preperation of haemin crystals.
THU	04/08 2022	BSC BSC BSC	ZOO	- External feculites of lerbh. - pot
FRI	05/08 2022	BSC BSC BSC	ZOO	- pot- study of Analogous and Homologous organs. indirect evidence of evolution.
SAT	06/08 2022	BSC BSC BSC	ZOO	- pot- - pot- - indirect evidence of evolution.

Sign. of Head of Department

14

Sign. of Lecturer

Remark or Suggestions of Head / Principal (if Any) \_\_\_\_\_

Sign. of Principal

## Weekly Report of Theory Practical Periods Conducted

Week from 08/08/2022 to 13/08/2022

Day	Date	Class	Subject	Name of Topic / Unit / Part of Subject Paper which you have to teach in Theory / Practical Periods
MON	8/08 2022	BSC BSC BSC	ZOO	- Digestive system of leech - post - life cycle of Honey bees.
TUE	09/08 2022	BSC BSC BSC	ZOO	- Holiday - moharom.
WED	10/08 2022	BSC BSC BSC	ZOO	- Hormonal control of reproduction in female. - post - measurement of blood pressure.
THU	11/08 2022	BSC BSC BSC	ZOO	* Holiday * - Rakshabandhan.
FRI	12/08 2022	BSC BSC BSC	ZOO	post - connecting links, peripatus, limulus. Homologous and Analogous organs.
SAT	13/08 2022	BSC BSC BSC	ZOO	post - post - evidence from physiology and Biochemistry.

Sign. of Head of Department

Sign. of Lecturer

Remark or Suggestions of Head / Principal (if Any)

Sign. of Principal

## Weekly Report of Theory Practical Periods Conducted

Week from 15/08/2022 to 20/08/2022

Day	Date	Class	Subject	Name of Topic / Unit / Part of Subject Paper which you have to teach in Theory / Practical Periods
MON	15/08 2022	BSC BSC BSC	ZOO	- flag hosting.
TUE	16/08 2022	BSC BSC BSC	ZOO	* Holiday * padosi new year
WED	17/08 2022	BSC BSC BSC	ZOO	- Structure and function of mammalian placenta. - post - life cycle of Honey bees.
THU	18/08 2022	BSC BSC BSC	ZOO	- Reproduction system of leech. post.
FRI	19/08 2022	BSC BSC BSC	ZOO	post - connecting link (Archaeopteryx). - Embryological evidences.
SAT	20/08 2022	BSC BSC BSC	ZOO	- post - post - direct evidences of evolution.

Sign. of Head of Department

Sign. of Lecturer

Remark or Suggestions of Head / Principal (if Any)



# SHRI VITTHAL RUKHMINI

ARTS, COMMERCE & SCIENCE COLLEGE  
SAWANA, Tq. Mahagaon Distt. Yavatmal 445205



Shri Vitthal Rukhmini Mahavidyalaya  
President  
Shri Shivaji Shikshan Sanstha Pusad

email 1984vrms@gmail.com  
Website  
www.svrcollegesawana.org

Dr. Hemant Mahalle  
Principal

## 1.1.1 List of Program Offered at Shri Vitthal Rukhmini Mahavidyalaya Sawana Tq, Mahagaon Dist , Yavatmal

Sr. No	Program Name	Sectioned intake	Year of Introduction
1	B.A	120	1984
2	B.Com	120	1984
3	B.Sc.	120	2009



*[Signature]*  
Principal  
Shri Vitthal Rukhmini Art's  
Comm. & Science College  
Sawana Tq. Mahagaon